

# GLENWOOD SPRINGS 6-8 SCHOOLS

## Glenwood Middle



970-384-5500

120 Soccer Field Rd  
[gsms.rfsd.k12.co.us](http://gsms.rfsd.k12.co.us)

Glenwood Springs Middle School fosters a friendly, nurturing environment where all students belong and feel a part of the Cougar Crew. GSMS values diversity and engagement with our community. GSMS strives to create and maintain a high-energy, enthusiastic learning community with rigorous and relevant classrooms that meet the needs of all students and provide authentic, real-world experiences. GSMS puts its students first! After a year of exploration, GSMS is excited to transition to an Expeditionary Learning school in the fall of 2017 to support students through a focus on high quality student work, mastery of knowledge and skills and character.

### SCHOOL INFORMATION

- **Grades Served:** 6-8
- **Reading & Writing Median Growth Percentile:**
  - All Students: 59; English Language Learners: 59; Non-English Learner Students: 58
- **Math Median Growth Percentile:**
  - All Students: 52; English Language Learners: 49; Non-English Learner Students: 54
- **Projected 2017-18 Capacity:** 450 Students
- **English Proficiency** by English Language Learners measured through ACCESS: Median Growth Percentile: 57
- **Survey Feedback:** 96% of teachers report this is a good place to work and learn; and 76% of students report feeling safe in this school.

GSMS will continue to offer the same after school programming as always including athletics, clubs and other activities. Please see our website for details.

**For more information, contact Loree Kelly at 384-5504 or [lkelly@rfschools.com](mailto:lkelly@rfschools.com).**

## Riverview (PreK-8)

**Mascot: Hawks  
or Ospreys**

**Colors: Blue,  
Green & Silver**

970-510-0252

[goo.gl/ec09q9](http://goo.gl/ec09q9)

Riverview School is the new PreK-8 school opening for the 2017-18 school year. Riverview will inspire every student to achieve excellence in academics and character to thrive in a global community and will offer a rigorous project based dual-language program focused on authentic real-world learning, integrated arts, and student choice. Students will have unique experiential learning opportunities in health and wellness and outdoor environmental education. While in a safe and inclusive environment and while focusing on character development through Crew, Riverview students will exhibit the habits of a scholar, develop life skills, and become culturally responsive citizens able to thrive in a changing world.

### SCHOOL INFORMATION

- **Grades Served:** PreK-8
- **Projected 2017-18 Capacity:** 410 Students

Riverview students will have access to many extracurricular sports and activities. If a certain middle school sport cannot be offered, those students interested in participating will be able to join the sport at Glenwood Springs Middle School.

**For more information, contact Lizbeth Jacobs at 970-456-1718 or [ljacobs@rfschools.com](mailto:ljacobs@rfschools.com)**

# GLENWOOD SPRINGS 6-8 SCHOOLS

## Glenwood Springs School Boundaries

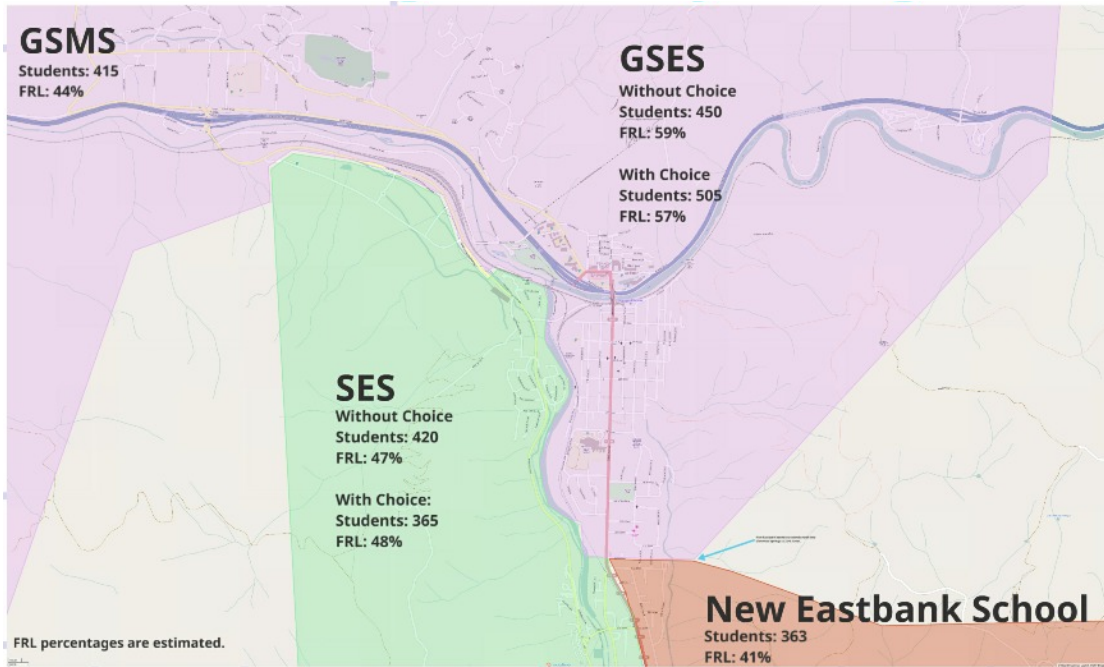

## Riverview School Boundaries

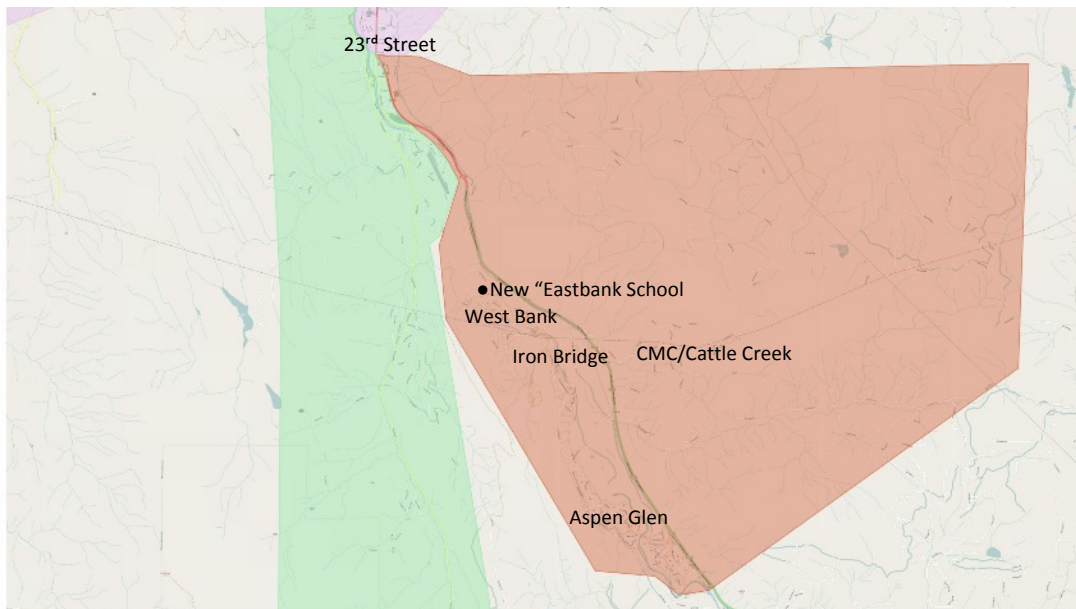

Go to this website for a zoomable map: <https://goo.gl/Z00hpy>

### Carbondale Community School

Our charter school option for K-8 is the Carbondale Community School. Learn more about this school and their April enrollment process online at [discovercompass.org/carbondale-community-school/](https://discovercompass.org/carbondale-community-school/) or by contacting Tom Penzel at 970-963-9647 or [tpenzel@discovercompass.org](mailto:tpenzel@discovercompass.org).

# Escuelas 6-8 de Glenwood Springs

## Glenwood Middle



970-384-5500

120 Soccer Field Rd  
[gsms.rfsd.k12.co.us](http://gsms.rfsd.k12.co.us)

La Escuela Secundaria Glenwood Springs fomenta un entorno amistoso de crecimiento donde todos los estudiantes pertenecen y se sienten parte de la Tripulación Cougar. La Escuela Secundaria Glenwood Springs (GSMS) valora la diversidad y el compromiso con nuestra comunidad. La Escuela Secundaria Glenwood Springs (GSMS) se esfuerza para crear y mantener una comunidad de aprendizaje entusiasta con un alto nivel de energía y aulas relevantes que satisfacen las necesidades de todos los estudiantes y entregan experiencias auténticas del mundo real. ¡La Escuela Secundaria Glenwood Springs (GSMS) pone sus estudiantes en primer lugar! Después de un año de exploración, la Escuela Secundaria Glenwood Springs (GSMS) está emocionada de transitar a una Escuela de Aprendizaje Expedicionario en el otoño de 2017 para apoyar a los estudiantes a través de un enfoque en el trabajo estudiantil de alta calidad, dominio del conocimiento, las habilidades y la personalidad.

### Información de la escuela

- Grados que atiende: 6-8
- Capacidad Prevista 2017-2018: 450 Estudiantes
- Percentil de Crecimiento Promedio en Lectura y Escritura:
  - Total de estudiantes: 59; Estudiantes en aprendizaje del idioma inglés: 59; Estudiante que no están en aprendizaje del idioma inglés: 58
- Dominio del idioma inglés por estudiantes del idioma inglés, medido a través del ACCESS: percentil de crecimiento medio: 57
- Percentil de Crecimiento Promedio en Matemáticas:
  - Total de estudiantes: 52; Estudiantes en aprendizaje del idioma inglés: 49; Estudiante que no están en aprendizaje del idioma inglés: 54
- Comentarios de la encuesta: 96% de los maestros nos informan que este es un buen lugar para trabajar y aprender; y 76% de los estudiantes reportan sentirse seguros en esta escuela.

La Escuela Secundaria Glenwood Springs continuará ofreciendo, como siempre, la misma programación después de clases, incluyendo atletismo, clubes y otras actividades. Por favor vea nuestro sitio web para mayor información.

**Para mayor información contacte Raquel Mancinas a 384-5512 o [rmancinas@rfschools.com](mailto:rmancinas@rfschools.com).**

## Riverview (PreK-8)

Mascota: Halcones  
o Aguilas  
Pescadoras

Colores: Azul, Verde  
y Plateado

970-510-0252

[goo.gl/ec09q9](http://goo.gl/ec09q9)

La Escuela Riverview es la nueva escuela PreK-8 que se inaugura para el año escolar 2017-18. La Escuela Riverview inspirará a que todos los estudiantes alcancen la excelencia en las asignaturas académicas y la personalidad para prosperar en una comunidad global. La escuela ofrecerá un proyecto riguroso basado en un programa de idioma dual enfocado en aprendizaje auténtico del mundo real, artes integradas, y elección estudiantil. Los estudiantes tendrán oportunidades de aprendizaje experiencial y bienestar en educación medioambiental al aire libre. Mientras se está en un entorno inclusivo y seguro y mientras nos enfocamos en el desarrollo de las oportunidades a través de la tripulación, los estudiantes de Riverview exhibirán los hábitos de un escolar, desarrollarán las habilidades de vida y se convertirán en ciudadanos culturalmente responsables, capaces de prosperar en un mundo cambiante.

### Información de la escuela

- Grados que atiende: PreK-8
- Capacidad Prevista 2017-2018: 410 Students

Los estudiantes de Riverview van a tener acceso a muchas actividades deportivas extraescolares. Si algún deporte de escuela intermedia no se ofrece, los estudiantes interesados en participar van a poder unirse al deporte en la Escuela Intermedia Glenwood Springs.

**Para mayor información contacte Lizbeth Jacobs a 970-456-1718 o [ljacobs@rfschools.com](mailto:ljacobs@rfschools.com)**



# Escuelas 6-8 de Glenwood Springs

## Límites de las Escuelas de Glenwood Springs

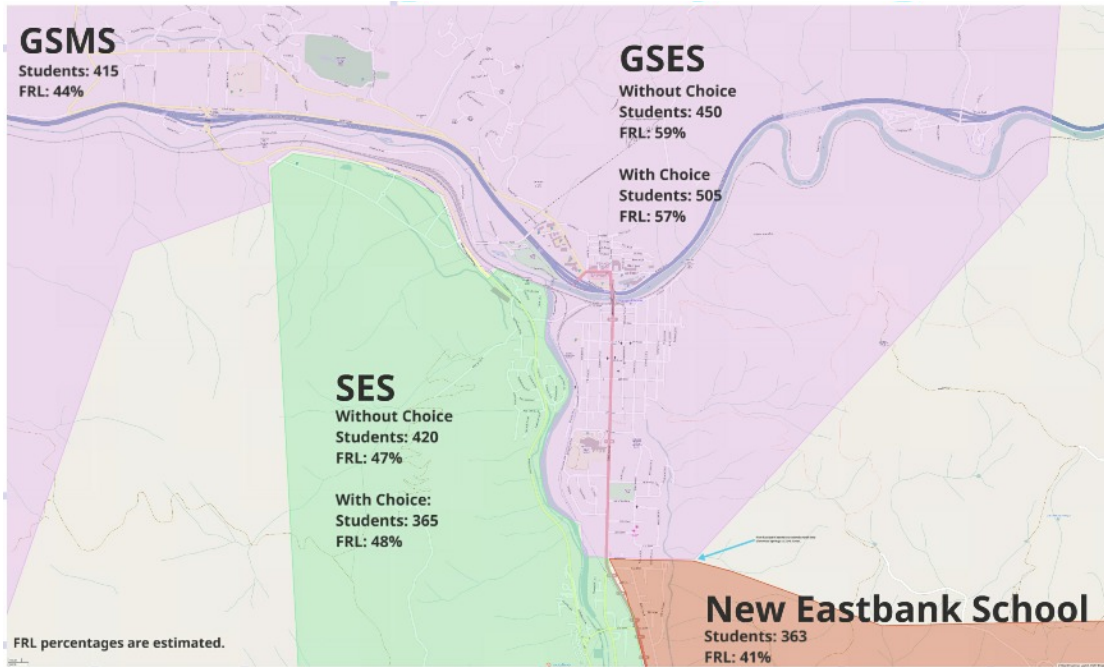

## Límites de las Escuelas de Riverview

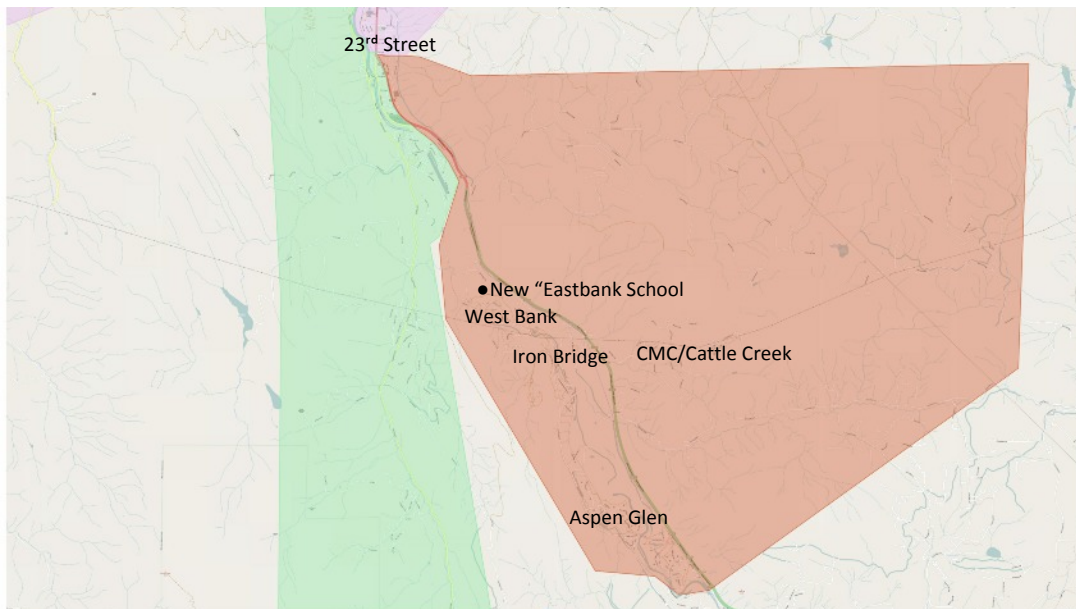

lea este mapa con mayores detalles aquí: <https://goo.gl/Z00hpy>

### Carbondale Community School

Nuestra opción para la escuela particular subvencionada K-8 es la Escuela Comunitaria Carbondale. Conozca más acerca de esta escuela y su proceso de matrícula de abril en internet en [discovercompass.org/carbondale-community-school/](https://discovercompass.org/carbondale-community-school/) o comunicándose con Tom Penzel al 970-963-9647 o [tpenzel@discovercompass.org](mailto:tpenzel@discovercompass.org).